

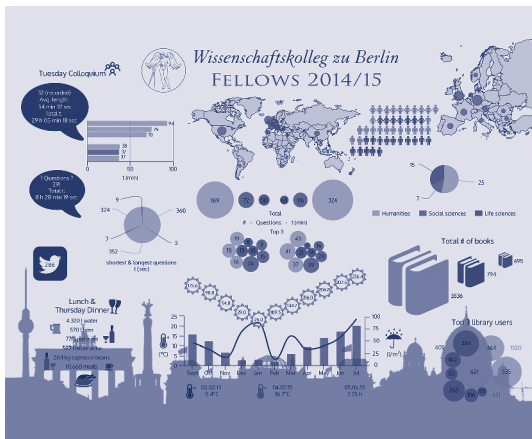

FELLOWS SIMONE REBER

Studium der Molekularbiologie und Biochemie an der Ruprecht-Karls-Universität Heidelberg, der University of Washington Seattle und der ETH Zürich. Promotion zum Dr. rer. nat. 2007 an der Universität Heidelberg. Postgraduiertenstudium am Max-Planck-Institut für molekulare Zellbiologie und Genetik in Dresden. Seit 2014 Leitung der Arbeitsgruppe Quantitative Biologie am Integrativen Forschungsinstitut für Lebenswissenschaften (IRI) der Humboldt-Universität zu Berlin. – Adresse: Humboldt-Universität zu Berlin, IRI für Lebenswissenschaften, Unter den Linden 6, 10099 Berlin. E-Mail: simone.reber@iri-lifesciences.de



Der Bericht besteht aus dieser Grafik, die im Originalformat als Klapptafel am Ende des Bandes zu finden ist.